

ภาคผนวก จ

ภาพถ่ายผลการปฏิบัติตามมาตรการฯ

ภาพถ่ายการปฏิบัติตามมาตรการฯ ช่วงเดือนมกราคม-มิถุนายน พ.ศ. 2565



ภาพที่ 1 การสุ่มตรวจวัดสารกัมมันตรังสีในเหล็กก้อน



ภาพที่ 2 ถุงกรองสำรอง (Bag house filter)

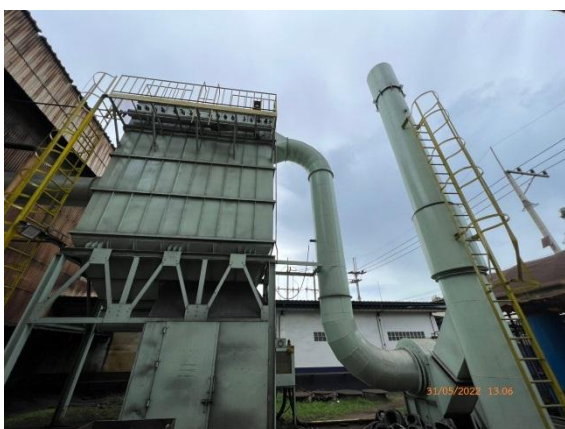

ภาพที่ 3 ปล่องระบบดักฝุ่นจาก Finishing & Grinding
(Line ACE)

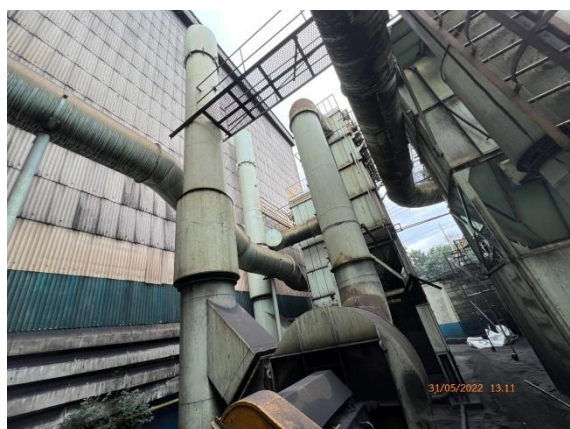

ภาพที่ 4 ปล่องระบบดักฝุ่นจาก Sand preparation
(Line ACE)



ภาพที่ 5 ปล่องระบบดักฝุ่นจาก Molding line
(Line ACE)



ภาพที่ 6 ปล่องระบบดักฝุ่นจาก Melting furnace
No.1&2 (Line ACE)

ภาพถ่ายการปฏิบัติตามมาตรการฯ ช่วงเดือนมกราคม-มิถุนายน พ.ศ. 2565



ภาพที่ 7 ปล่องระบบดักฝุ่นจาก Finishing & Grinding No. 2 (Line AMF)

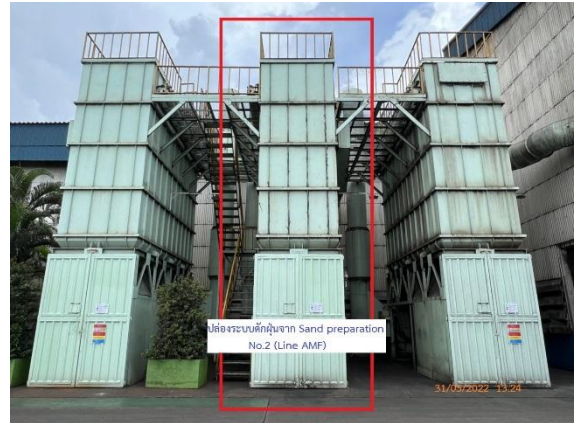

ภาพที่ 8 ปล่องระบบดักฝุ่นจาก Sand preparation No.2 (Line AMF)



ภาพที่ 9 ปล่องระบบดักฝุ่นจาก Drum Cooler No.2 (Line AMF)



ภาพที่ 10 ปล่องระบบดักฝุ่นจาก Melting furnace No.3&4 (Line AMF)



ภาพที่ 11 ปล่องระบบดักฝุ่นจากบริเวณพื้นที่เทอาหลอม



ภาพที่ 12 ปล่องระบบดักฝุ่นจากขั้นตอนการเทแบบ

ภาพถ่ายการปฏิบัติตามมาตรการฯ ช่วงเดือนมกราคม-มิถุนายน พ.ศ. 2565



ภาพที่ 13 ปล่อง Wet Scrubber



ภาพที่ 14 ระบบรวบรวมฝุ่น
(ในขั้นตอนเติมแมกนีเซียมในเบ้าน้ำเหล็ก)



ภาพที่ 15 ระบบดูดอากาศ
(ป้องกันการฟุ้งกระจายของฝุ่นทราย)



ภาพที่ 16 ระบบสำรองไฟฟ้า



ภาพที่ 17 ระบบรวบรวมอากาศด้านบนเครื่อง shell core



ภาพที่ 18 เตาหลอมแบบเหนียวนำไฟฟ้า

ภาพถ่ายการปฏิบัติตามมาตรการฯ ช่วงเดือนมกราคม-มิถุนายน พ.ศ. 2565



ภาพที่ 19 เครื่องเขย่าชิ้นงานแบบอุโมงค์



ภาพที่ 20 ป้ายเตือนพื้นที่ที่ต้องสวมอุปกรณ์ PPE



ภาพที่ 21 อุปกรณ์ป้องกันอันตรายส่วนบุคคล



ภาพที่ 22 บ่อพักน้ำทิ้ง



ภาพที่ 23 บ่อตรวจวัดคุณภาพน้ำ



ภาพที่ 24 รางระบายน้ำฝนแยกจากระบบระบายน้ำเสีย

ภาพถ่ายการปฏิบัติตามมาตรการฯ ช่วงเดือนมกราคม-มิถุนายน พ.ศ. 2565



ภาพที่ 25 ระบบบำบัดน้ำเสียสำเร็จรูป



ภาพที่ 26 ทำความสะอาดระบบบำบัดน้ำเสียสำเร็จรูป



ภาพที่ 27 ถังดักไขมัน



ภาพที่ 28 ทำความสะอาดถังดักไขมัน



ภาพที่ 29 ดูแลท่อน้ำเสียและวางระบายน้ำฝน



ภาพที่ 30 ป้ายรณรงค์การประหยัดน้ำ

ภาพถ่ายการปฏิบัติตามมาตรการฯ ช่วงเดือนมกราคม-มิถุนายน พ.ศ. 2565



ภาพที่ 31 เจ้าหน้าที่คอยอำนวยความสะดวกและจัดระเบียบจราจรบริเวณทางเข้า-ออก โครงการ



ภาพที่ 32 ป้ายเตือนจำกัดความเร็วในพื้นที่โครงการ



ภาพที่ 33 รางระบายน้ำฝน

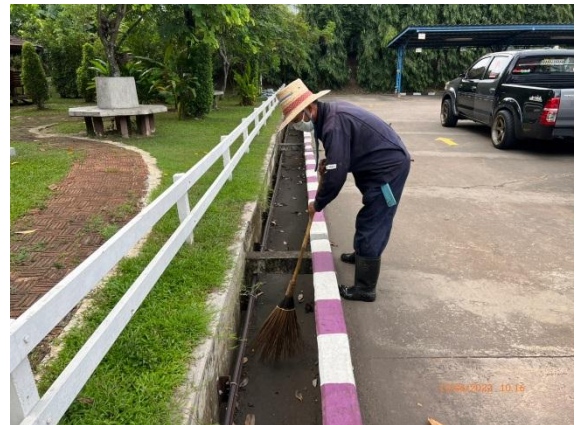

ภาพที่ 34 ดูแล ทำความสะอาดรางระบายน้ำฝน



ภาพที่ 35 ทรายดูดซับสารเคมีหกั่วไหล



ภาพที่ 36 ถังขยะรองรับมูลฝอยแต่ละประเภท

ภาพถ่ายการปฏิบัติตามมาตรการฯ ช่วงเดือนมกราคม-มิถุนายน พ.ศ. 2565



ภาพที่ 37 อาคารเก็บของเสีย



ภาพที่ 38 เศษทรายไล่แบบ



ภาพที่ 39 ภาพขณะจัดเก็บของเสีย (ถุงจัมโบ้ขนาด 50-100 kg)



ภาพที่ 40 ถังขนาด 200 ลิตร



ภาพที่ 41 โรงอาหาร



ภาพที่ 42 ป้ายเตือนอันตราย

ภาพถ่ายการปฏิบัติตามมาตรการฯ ช่วงเดือนมกราคม-มิถุนายน พ.ศ. 2565



ภาพที่ 43 ห้องปฐมพยาบาล



ภาพที่ 44 อุปกรณ์ปฐมพยาบาลเบื้องต้น



ภาพที่ 45 รถฉุกเฉิน



ภาพที่ 46 ห้องสุขา



ภาพที่ 47 พื้นที่พักผ่อน



ภาพที่ 48 พัฒนาระบายอากาศช่วยลดความร้อน

ภาพถ่ายการปฏิบัติตามมาตรการฯ ช่วงเดือนมกราคม-มิถุนายน พ.ศ. 2565

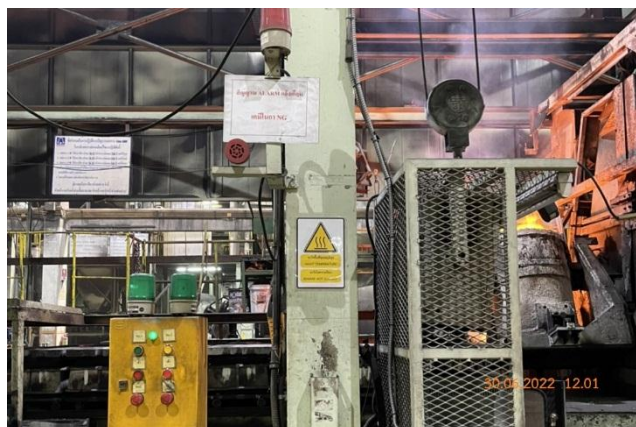

ภาพที่ 49 ป้ายเตือนแหล่งกำเนิดความร้อนสูง



ภาพที่ 50 น้ำดื่ม และเกลือแร่แก่พนักงาน



ภาพที่ 51 พนักงานใส่อุปกรณ์ป้องกันอันตรายส่วนบุคคล
ขณะปฏิบัติงาน



ภาพที่ 52 สายล่อฟ้า



ภาพที่ 53 จุดชำระล้างตัวและล้างตาฉุกเฉิน



ภาพที่ 54 บ่อสำรองฉุกเฉินใต้เตาหลอม

ภาพถ่ายการปฏิบัติตามมาตรการฯ ช่วงเดือนมกราคม-มิถุนายน พ.ศ. 2565



ภาพที่ 55 อุปกรณ์ป้องกันอัคคีภัย



ภาพที่ 56 แผงควบคุมระบบแจ้งเหตุเพลิงไหม้



ภาพที่ 57 อุปกรณ์ตรวจจับความร้อนอัตโนมัติ



ภาพที่ 58 สัญญาณเสียงแจ้งเหตุเตือนภัย



ภาพที่ 59 ท่อยื่นและตู้สายฉีดน้ำดับเพลิง



ภาพที่ 60 ถังน้ำสำรองสำหรับดับเพลิง

ภาพถ่ายการปฏิบัติตามมาตรการฯ ช่วงเดือนมกราคม-มิถุนายน พ.ศ. 2565



ภาพที่ 61 เครื่องสูบน้ำดับเพลิง



ภาพที่ 62 ดูแลพื้นที่สีเขียวภายในโครงการ



ภาพที่ 63 ป้ายเตือนการเกิดอุบัติเหตุ

